

集客・販促につなげる！ SNS活用セミナー

～SNSを活用して集客・販売力を強化しよう！～

今はやりの SNS は、会社の PR、集客ツールとして欠かせないものとなっています。

ですが、「SNS を始めてみたけど、どうやったら売上につながるの?」「どんなことを投稿したらお客さんに見てもらえるの?」といった疑問もあるかと思えます。

そんな疑問解消のため、このセミナーでは、SNS (Instagram、Twitter、Facebook、LINE 等) のビジネス活用について実践を交えながら解説いたします。

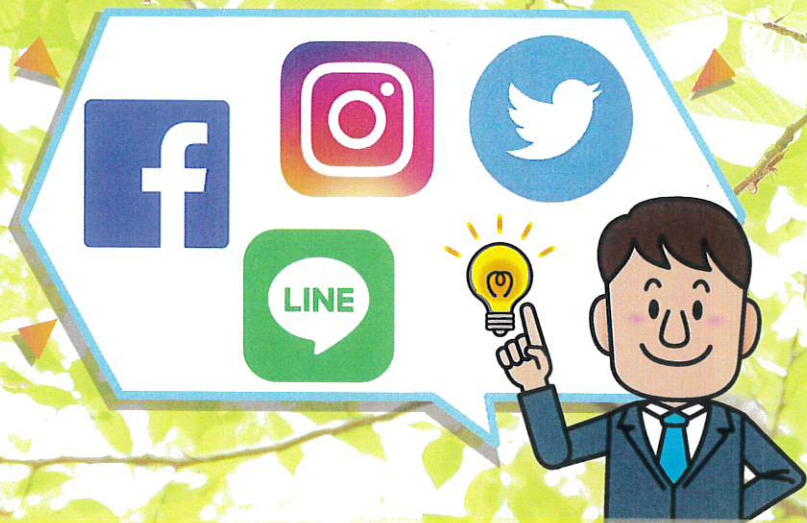

●日時 令和3年 **9月10日** (金) 17:00～19:00

●会場 **愛荘町商工会** (愛知郡愛荘町愛知川 72)

●定員 **20名** (先着順)

●内容 SNSの動向・ビジネス活用のポイントと事例
ホームページとの連携方法・投稿写真の撮影ポイント
キャッチコピーの作り方

※利用したい SNS アカウントが未取得の方は事前にインストールし、アカウント作成をお願いします。(作成方法が分からない場合は事前にご相談ください。)

※当日は、スマートフォンをご持参ください。

●お申込み・お問合せ先

| | | |
|--------|------------------|------------------|
| 愛荘町商工会 | TEL 0749-42-2719 | FAX 0749-42-5608 |
| 豊郷町商工会 | TEL 0749-35-2022 | FAX 0749-35-4522 |
| 甲良町商工会 | TEL 0749-38-3530 | FAX 0749-38-3977 |
| 多賀町商工会 | TEL 0749-48-1811 | FAX 0749-48-2188 |



滋賀県よろず支援拠点
コーディネーター

乾 竜夫氏

中小企業診断士・IT コーディネーターの資格を有し、お金をかけない IT 活用やマーケティングを中心に支援を行っています。

共催 ◆ 滋賀県よろず支援拠点

『集客・販促につなげる！ SNS 活用セミナー』参加申込書

申込日 (令和3年 月 日)

| | | | | |
|------|--|---------------|------------------------------------|----------------------------------|
| 事業所名 | | アカウント取得済みのSNS | Instagram <input type="checkbox"/> | LINE <input type="checkbox"/> |
| TEL | | | Twitter <input type="checkbox"/> | その他①() <input type="checkbox"/> |
| 参加者名 | | | Facebook <input type="checkbox"/> | その他②() <input type="checkbox"/> |

※ご記入いただいた情報は、セミナー運営以外の目的で使用することはありません。